

URBANISTIČKI PLAN UREĐENJA  
**NASELJA IKA - OPRIĆ**  
 (UPU 3)

Kartografski prikaz:  
**2. PROMET, ULIČNA I KOMUNALNA  
 INFRASTRUKTURNA MREŽA**  
 2c. VODOOPSKRBA I ODVODNJA  
 mjerilo 1:2000

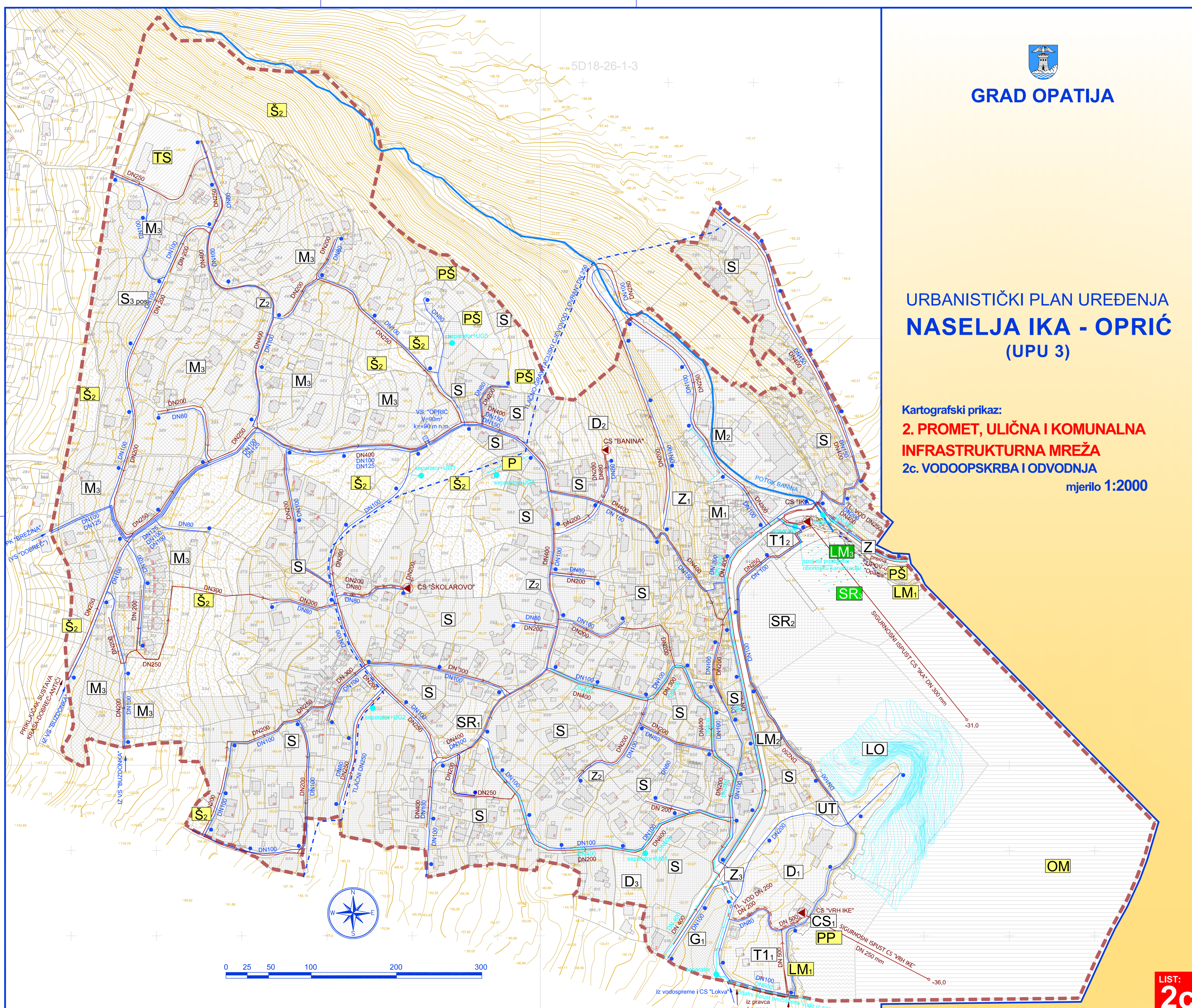

**TUMAČ ZNAKOVLJA**

GRANICE

GRANICA OBUHVATA

PROMET, ULIČNA I KOMUNALNA  
 INFRASTRUKTURNA MREŽA

Vodoopskrba i odvodnja

Vodoopskrba

- VODOVOD
- TLAČNO-GRAVITACIJSKI VODOVOD
- VODOSPREMA
- HIDRANT

Odvodnja

- CRPNA STANICA
- SEPARATOR ULJA I UPOJNA GRAĐEVINA
- OBORINSKA KANALIZACIJA
- FEKALNA KANALIZACIJA
- FEKALNA KANALIZACIJA - tlačni vod
- SIGURNOSNI ISPUST
- SMJER ODVODNJE

- STAMBENE ZONE (S)
- ZONE MJEŠOVITE NAMJENE (M)  
M1, M3 - pretežito stambene, M2 - pretežito poslovna
- ZONA I POVRŠINE UGOSTITELJSKO -TURIST. NAMJENE (T)  
T1, T12 - gradski hoteli, UT - ugostiteljska namjena
- ZONE I POVRŠINE DRUŠTVENIH DJELATNOSTI (D)  
D1 - fakultet, D2 - studentski dom, D3-dječji vrtić
- POVRŠINE SPORTSKO REKREACIJSKE NAMJENE (SR)  
SR1 - polivalentno igralište, SR2 - uređena plaža
- JAVNE ZELENE POVRŠINE (Z)  
Z1 - javni park, Z2 - dječja igrališta, Z3 - odmorište
- POVRŠINE ZAŠTITNOG ZELENILA (Z)
- POVRŠINE KOMUNALNIH GRAĐEVINA  
G1-G2 - javne garaže, CS1 - crpna stanica
- POVRŠINE KOLNIH PROMETNICA  
GMU-gl.mjesna ul., SU-sabirna ul., OU-ostale ul., KP-kolni pristupi
- POVRŠINA OBALNE ŠETNICE (LM2)
- ZONA LUKE OTVORENE ZA JAVNI PROMET (LO)
- UREĐENA PLAŽA (SR3)
- POVRŠINA OBALNE ŠETNICE (LM3)
- ZAŠTITNE ŠUME (Š2)
- OSTATO POLJOPRIVREDNO TLO, ŠUME I ŠUMSKO ZEMLIŠTE (PŠ)
- TRAFOSTANICA (TS)
- POVRŠINA SPORTSKO REKREACIJSKE NAMJENE  
PP - prirodna plaža
- POVRŠINA OBALNE ŠETNICE (LM1)
- OSTATO MORE
- POVRŠINE KOMUNALNIH GRAĐEVINA  
P - parkiralište,



**PRIMORSKO GORANSKA ŽUPANIJA**  
  
**JAVNA USTANOVA**  
 ZAVOD ZA PROSTORNO UREĐENJE

ŽUPANIJA: PRIMORSKO-GORANSKA ŽUPANIJA	
NAZIV PROSTORNOG PLANA: URBANISTIČKI PLAN UREĐENJA NASELJA IKA-OPRIĆ	
NAZIV KARTOGRAFSKOG PRIKAZA: PROMETNA, ULIČNA I KOMUNALNA INFRASTRUKTURNA MREŽA - VODOOPSKRBA I ODVODNJA	
BROJ KARTOGRAFSKOG PRIKAZA: 2c	MJERILO KARTOGRAFSKOG PRIKAZA: 1:2000
ODLUKA PREDSTAVNIČKOG TJELO O DRAŽI: SN PGŽ BR. 18 OD 21.SVIBNJA 2008.	ODLUKA PREDSTAVNIČKOG TJELO O DODJENJU PLANA: SN PGŽ BR. 12 OD 29.TRAVNJA 2011.
JAVNA RASPRAVA (DATUM OBJAVE): 20. 06. 2010.	JAVNI UVJETI ODŽIVANJE: 01. 07. 2010. DO: 30. 10. 2010.
PEČAT TJELO ODOGOVORNO ZA PROVEDBENE JAVNE RASPRAVE:	OĐOVORNA OSOBA ZA PROVEDBENE JAVNE RASPRAVE: ZDENKO TUPANJAC, dipl.ing.grad.
SUGLASNOST NA PLAN PREMA ČLANU 18 STAVAK 1. ZAKONA O PROSTORNOJ UREĐENJU I GRADNJI (NN BR. 70/07-18/09): BROJ SUGLASNOSTI KLASA: 350-02/11-13/14 DATUM: 25.03.2011.	
PRAVNA OSOBA/TJELO KOJE JE OBRADILO PLAN: OĐOVORNA OSOBA: prof.dr.sc. MLADEN ČRNJAR	
KOORDINATOR PLANA: DUŠKO DOBRILA, dipl.ing.arch.	PROJEKCIJA I OBRADBA PLANA: SURADNICI: DR.sc. MARKO RANDIĆ, dipl.ing.biol. GRACIJA MČETIĆ, dipl.ing.sum. DUŠKO DOBRILA, dipl.ing.arch. ZLATKO PAVUŠEK, ing.grad. JASNA ĐORČIĆ, ing.grad. MIRJANA MAMIĆ, dipl.ing.grad. DAMIR PRŽOJAC, dipl.ing.arch. NES TOMAZIĆ, dipl.ing.geot. Dr.sc. NENAD RAVLIĆ, dipl.ing.grad. NINO KRVAVIČAR, dipl.ing.grad. MILAN MATIJA, ing.arch. CVETKO ŠPRALJA, prof. NINO KRVAVIČAR, dipl.ing.grad. CVETKO ŠPRALJA, prof.
PEČAT PREDSTAVNIČKOG TJELO:	PRESIDENK PREDSTAVNIČKOG TJELO:
ISTOVJETNOST OVOG PROSTORNOG PLANA S EVROPSKOM OVIJERAVI:	PEČAT NADLEŽNOG TJELO: O'BRIEN SCLAUNICH, dipl.oec.

PRIMORSKO GORANSKA ŽUPANIJA  
 Javna ustanova ZAVOD ZA PROSTORNO UREĐENJE, 51 000 Ribnik, Sibirka 28, pl.283, OB: 09443036460  
 tel.: +385 91 351 772, fax: +385 91 212 436, e-mail: zavod@zgr.hr, internet: www.zavod.zgr.hr