

OPATIJA

IZMJENE I DOPUNE URBANISTIČKOG PLANA UREĐENJA NASELJA

KORIŠTENJE I NAMJENA POVRŠINA **1.1**

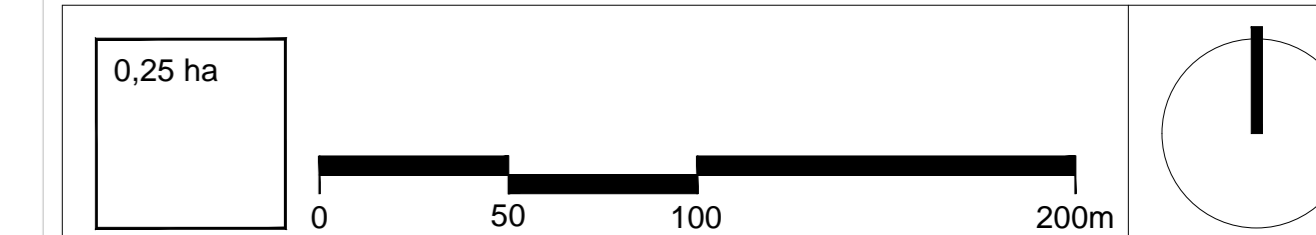

- GRANICE**
- GRANICA URBANISTIČKOG PLANA UREĐENJA
 - GRANICA ZAŠTIĆENOG OBALNOG PODRUČJA U MORU (glopa mora u širini od 300 m od obalne crte)
 - POJAS NA KOPNJU 70 I 100 m OD OBALNE CRTE
- RAZVOJ I UREĐENJE POVRŠINA U GRAĐEVINSKOM PODRUČJU NASELJA**
- STAMBENA NAMJENA
 - MJEŠOVITA NAMJENA (M1 - pretežno stambena, M2 - pretežno poslovna)
 - JAVNA I DRUŠTVENA NAMJENA (D1 - vaspitna, D2 - vaspitna, D3 - zdravstvena, D4 - srednjoškolska, D5 - školska, D7 - kulturna, D8 - vjerska, D9 - usluga, D10 - vladavinska)
 - GOSPODARSKA NAMJENA - POSLOVNA (K - vladavinska, K1 - pretežno uslužna, K2 - pretežno trgovačka, K3 - komunalno-infrastruktura, K4 - vaspitna)
 - GOSPODARSKA NAMJENA - UGOSTITELJSKO-TURISTIČKA (T1 - hotel, T2 - turističko naselje, U - ugostiteljsko, IP - info punkt)
 - SPORTSKO-REKREACIJSKA NAMJENA (R1 - sport, R2 - rekreacija)
 - JAVNE ZELENE POVRŠINE (Z1 - javni park, Z2 - dječje igralište, Z3 - botanički vrt)
 - ZASTITNE ZELENE POVRŠINE
 - POVRŠINE PROMETNICA
 - PJEŠAČKE POVRŠINE
 - JAVNO PARKIRALIŠTE
 - JAVNA GARAŽA
 - BENZINSKA POSTAJA
 - POVRŠINE KOPNENOG I MORSKOG DIJELA LUKE (LO - luka otvorena za javni promet, LN - luka posebne namjene, P - privremite, S - sidrište, TB - tavi brod)
 - POVRŠINE INFRASTRUKTURNIH SUSTAVA (VŠ - vodosprema, G3 - otpna stanica za odvodnju, UPI - uređaj za pročišćavanje, RS - primarna radioelektrična stanica)
 - TRŽNICA
 - GROBLJE
- RAZVOJ I UREĐENJE POVRŠINA U IZDOJENOM GRAĐEVINSKOM PODRUČJU IZVAN NASELJA**
- SPORTSKO-REKREACIJSKA NAMJENA - kupalište: RS1 - stjenovita plaža / R61 - uređena plaža
 - KUPALIŠNO-REKREACIJSKA NAMJENA (akvatorij kupališta)
 - REKREACIJSKA NAMJENA (RZ - rekreacija u zelenilu)
 - POVRŠINE PROMETNICA
 - PJEŠAČKE POVRŠINE
- RAZVOJ I UREĐENJE POVRŠINA IZVAN GRAĐEVINSKOG PODRUČJA**
- POVRŠINE PRIRODNIH PLAŽA
 - POVRŠINE PROMETNICA
 - PJEŠAČKE POVRŠINE
 - BENZINSKA POSTAJA
 - HELIDROM
 - ŠUMSKE POVRŠINE (S2 - zasjene šume)
 - OSTALO MORE
 - BUJIČNI VODOTOK - OTVORENI I ZATVORENI

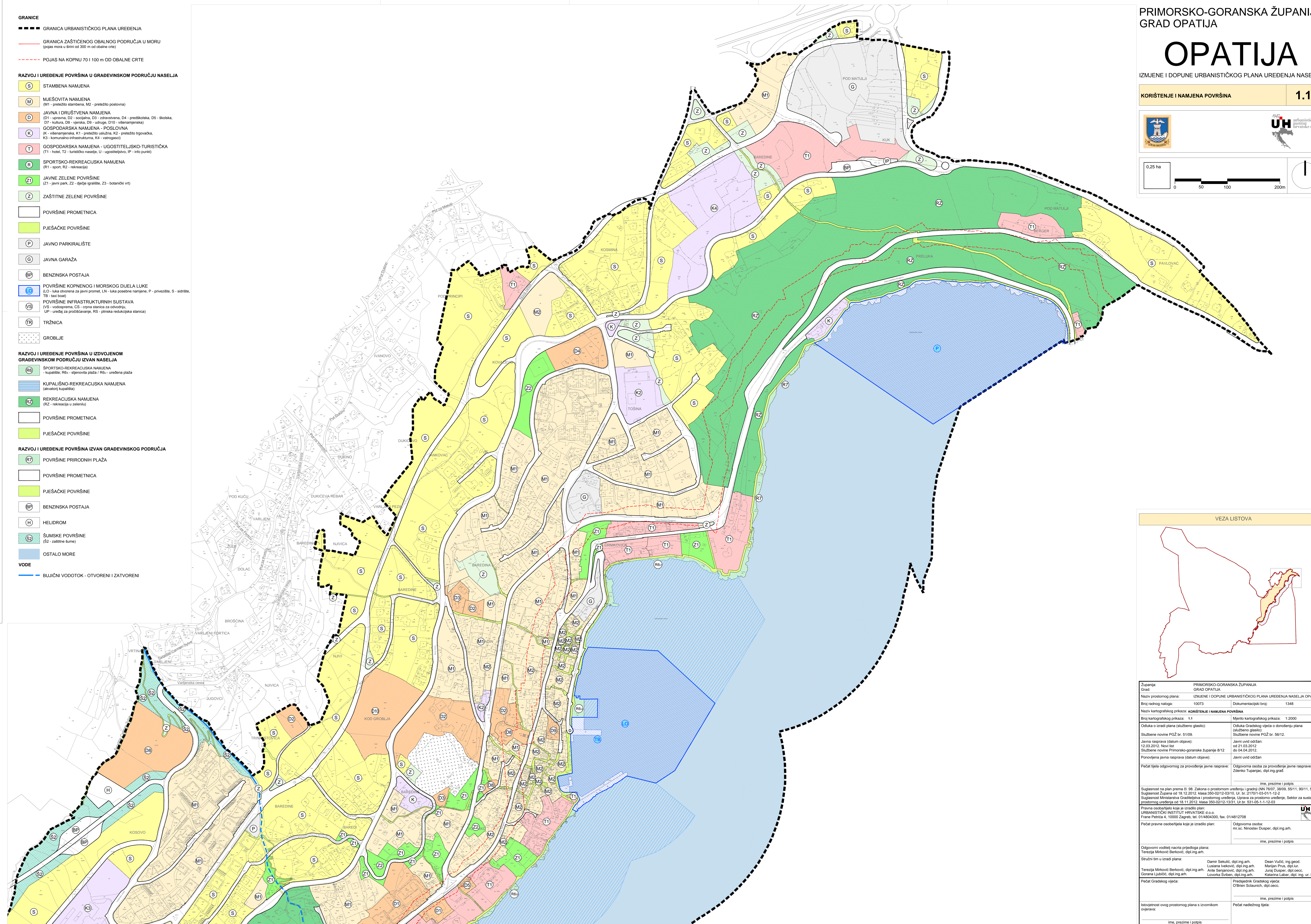

VEZA LISTOVA

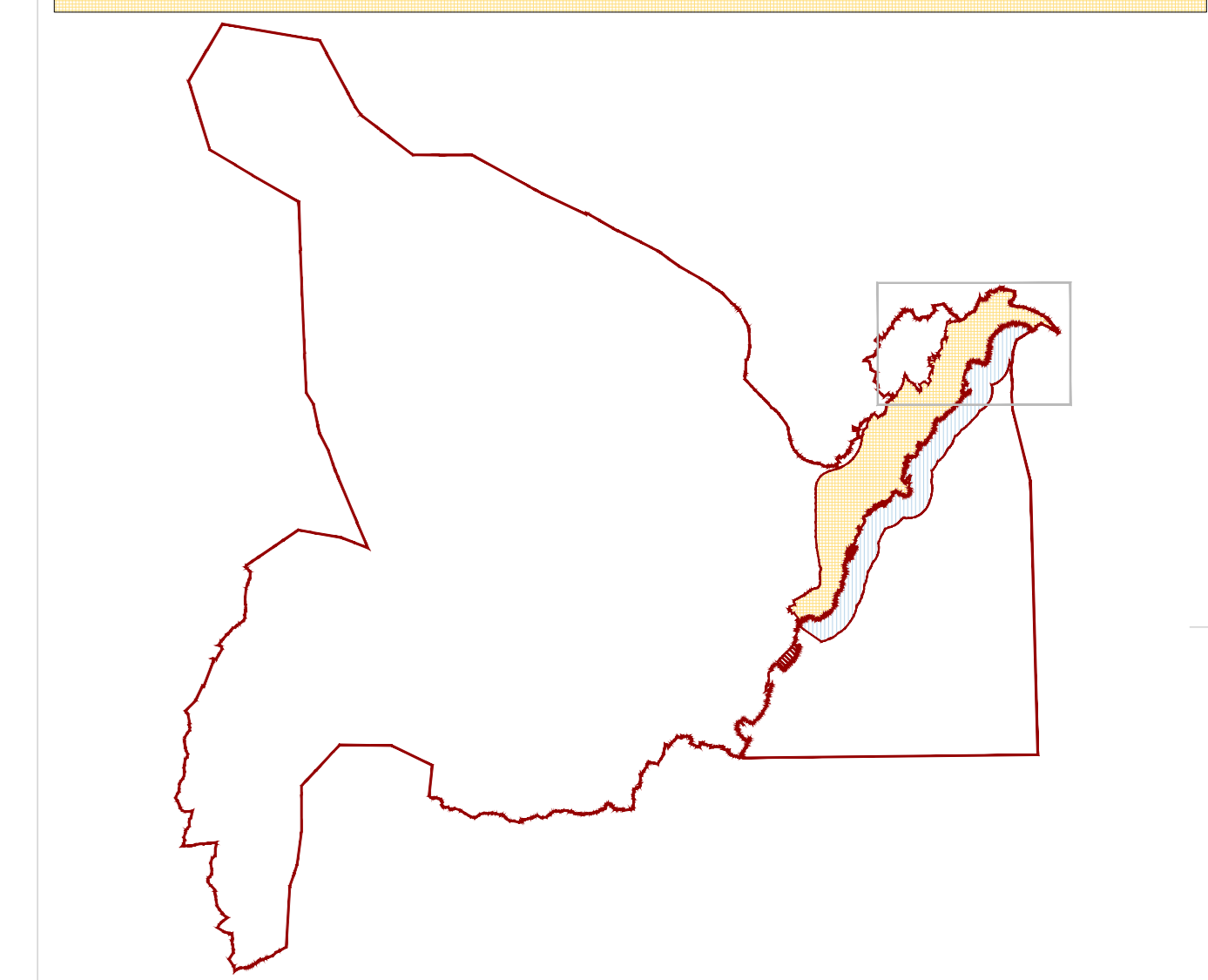

Županija:	PRIMORSKO-GORANSKA ŽUPANIJA
Grad:	GRAD OPATIJA
Naziv prostornog plana:	IZMJENE I DOPUNE URBANISTIČKOG PLANA UREĐENJA NASELJA OPATIJA
Broj radnog naloga:	10073 Dokumentacijski broj: 1348
Naziv kartografskog prikaza:	KORIŠTENJE I NAMJENA POVRŠINA
Broj kartografskog prikaza:	1.1 Mjerilo kartografskog prikaza: 1:2000
Odluka o izradi plana (službeno glasilac):	Odluka Gradskog vijeća o donošenju plana (službeno glasilac)
Službene novine PGŽ br. 51/09:	Službene novine PGŽ br. 56/12
Javna rasprava (datum objave):	Javni uvid odtičan: od 21.03.2012. do 04.04.2012.
12.03.2012. Nov list:	Javni uvid odtičan: od 21.03.2012. do 04.04.2012.
Službene novine Primorsko-goranske županije 8/12:	Javni uvid odtičan:
Ponovljena javna rasprava (datum objave):	Javni uvid odtičan:
Pečat ljetla odgovornog za provođenje javne rasprave:	Odgovorna osoba za provođenje javne rasprave: Zdenko Tupanjić, dipl.ing.grad.
Ime, prezime i potpis:	
Stupnjaost na plan prema čl. 98. Zakona o prostornom uređenju i gradnji (NN 76/07, 28/09, 55/11, 80/11, 50/12):	Stupnjaost Župane od 18.12.2012. klase 350-02/12-03/10, Ur. br. 2170/1-03-01/1-12-2
Stupnjaost Ministarstva Građevinarstva i prostornog uređenja: Uloga za prostorni uređenje. Sektor za sustav prostornog uređenja od 18.11.2012. klase 350-02/12-13/31, Ur. br. 531-05-1-12-03	
Pravna osoba/kolektiv koji je izradio plan:	URBANISTIČKI INSTITUT HRVATSKE d.o.o. Frame Petrica 4, 10000 Zagreb, tel. 014804300, fax. 014812708
Pečat pravne osobe/ljetla koje je izradio plan:	Odgovorna osoba: mr.sc. Ninoslav Dupser, dipl.ing.arh.
Ime, prezime i potpis:	
Odgovorni voditelj nacrtu prijedloga plana:	Terezija Mrković Berković, dipl.ing.arh.
Stužni tim u izradi plana:	Davor Sekulić, dipl.ing.arh. Dean Vučić, ing.geod. Lusierna Iveković, dipl.ing.arh. Marijan Piva, dipl.jur. Ana Senegović, dipl.ing.arh. Jure Dupser, dipl.oecc. Lovorka Šviban, dipl.ing.arh. Katarina Lašar, dipl.ing.ur.kraj.
Terezija Mrković Berković, dipl.ing.arh.	
Pečat Gradskog vijeća:	Predsjednik Gradskog vijeća: O'Brien Šćurin, dipl.oecc.
Ime, prezime i potpis:	
Istovjetnost ovog prostornog plana s izvornikom objavljen:	Pečat nadležnog ljetla:
Ime, prezime i potpis:	