

OPATIJA

IZMJENE I DOPUNE URBANISTIČKOG PLANA UREĐENJA NASELJA

KORIŠTENJE I NAMJENA POVRŠINA **1.2**

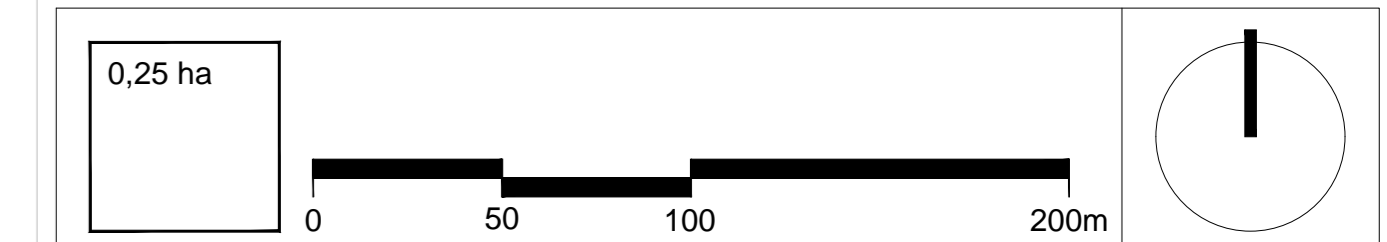

VEZA LISTOVA

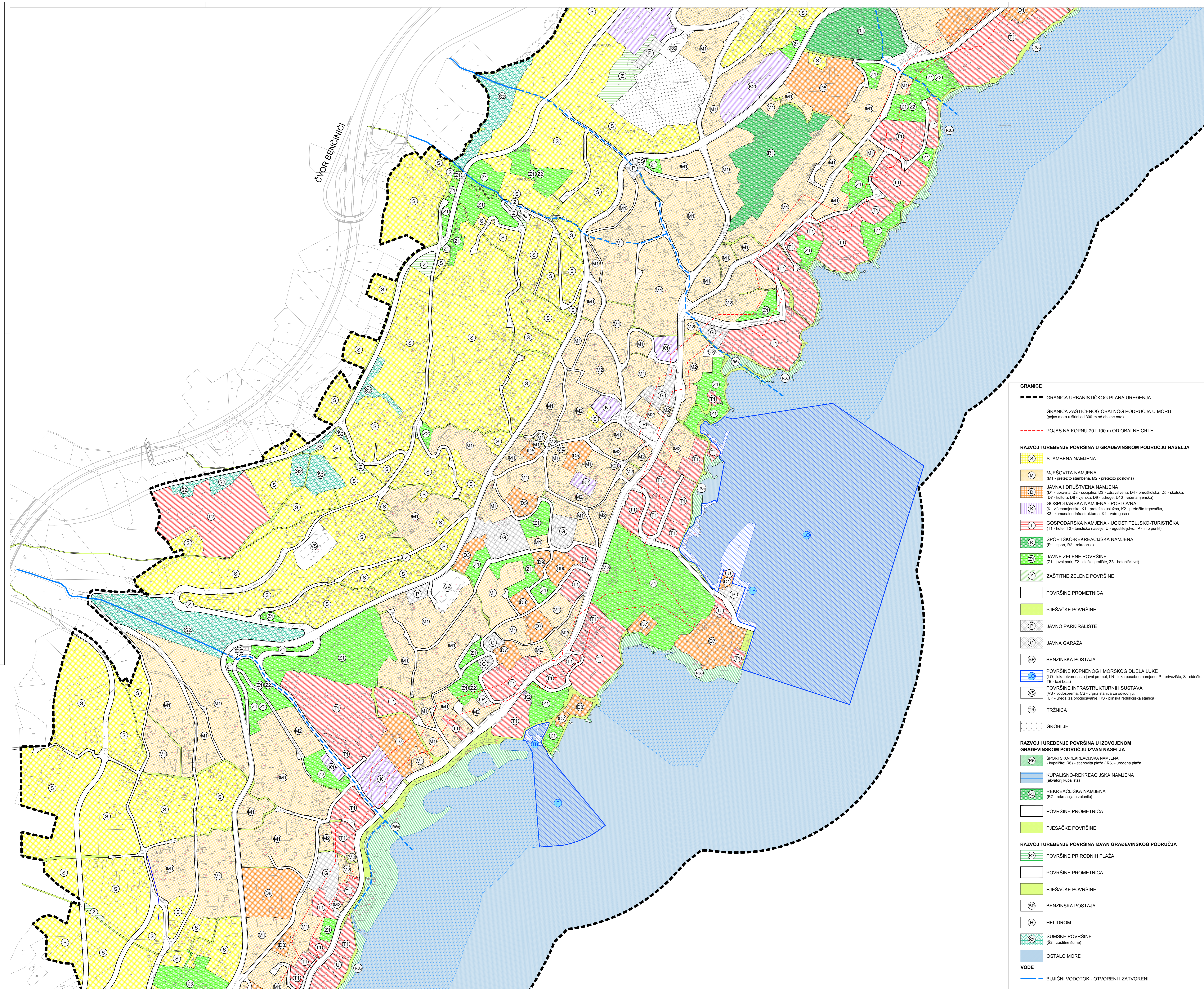
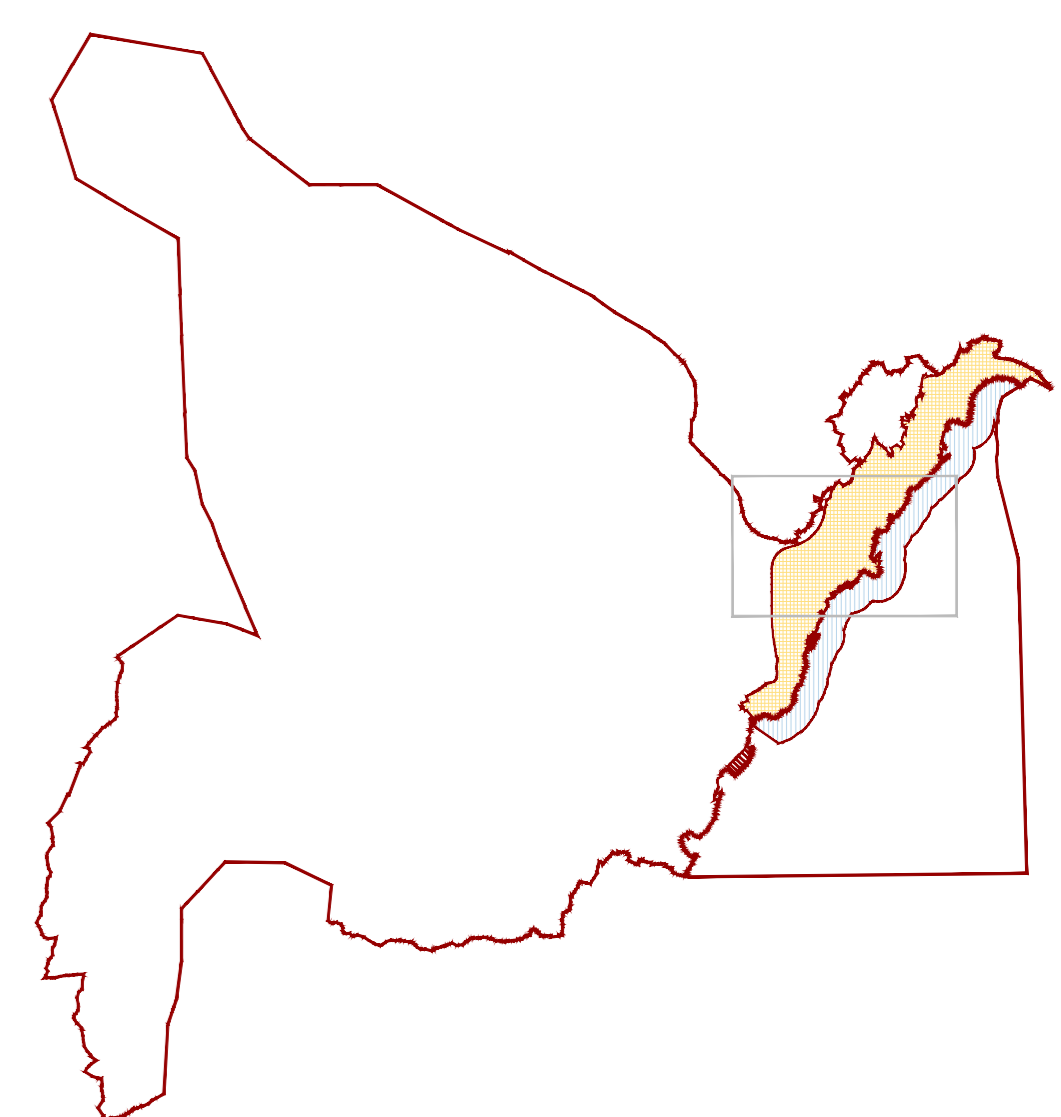

- GRANICE**
- GRANICA URBANISTIČKOG PLANA UREĐENJA
 - GRANICA ZAŠTIĆENOG OBALNOG PODRUČJA U MORU (pojas mora u širini od 300 m od obalne crte)
 - - - - POJAS NA KOPNU 70 I 100 m OD OBALNE CRTE

RAZVOJ I UREĐENJE POVRŠINA U GRADEVINSKOM PODRUČJU NASELJA

- S** STAMBENA NAMJENA
- M** MJESOVITA NAMJENA (M1 - pretežno stambena, M2 - pretežno poslovna)
- D** JAVNA I DRUŠTVENA NAMJENA (D1 - upravna, D2 - socijalna, D3 - zdravstvena, D4 - predškolska, D5 - školska, D7 - kulturna, D8 - vjerska, D9 - udruge, D10 - videnjanska)
- K** GOSPODARSKA NAMJENA - POSLOVNA (K - videnjanska, K1 - predstojeći ulazni, K2 - predstojeći trgovački, K3 - komunalno-infrastrukturna, K4 - vatrogasni)
- T** GOSPODARSKA NAMJENA - UGOSTITELJSKO-TURISTIČKA (T1 - hotel, T2 - turističko naselje, U - ugostiteljsko, IP - info punkti)
- R** SPORTSKO-REKREACIJSKA NAMJENA (R1 - sport, R2 - rekreacija)
- Z1** JAVNE ZELENE POVRŠINE (Z1 - javni park, Z2 - opele igralište, Z3 - botanički vrt)
- Z** ZAŠTITNE ZELENE POVRŠINE
- P** POVRŠINE PROMETNICA
- PJ** PJEŠAČKE POVRŠINE
- P** JAVNO PARKIRALIŠTE
- G** JAVNA GARAŽA
- BP** BENZINSKA POSTAJA
- L** POVRŠINE KOPNENOG I MORSKOG DIJELA LUKE (L2 - luka otvorena za javni promet, L3 - luka posebne namjene, P - privezište, S - sidrište, TB - taxi boat)
- VS** POVRŠINE INFRASTRUKTURNIH SUSTAVA (VS - vodosnabdjeva, CS - opće stаница za odvodnju, UP - uređaj za pročišćavanje, RS - plinska redukcijska stanica)
- TR** TRŽNICA
- GRO** GROBLJE

RAZVOJ I UREĐENJE POVRŠINA U IZDVOJENOM GRADEVINSKOM PODRUČJU IZVAN NASELJA

- RZ** SPORTSKO-REKREACIJSKA NAMJENA - kupalište: RZs - stjevnita plaža / RZu - uređena plaža
- KR** KUPALIŠNO-REKREACIJSKA NAMJENA (akvatorij kupališta)
- RZ** REKREACIJSKA NAMJENA (RZ - rekreacija u zelenilu)
- P** POVRŠINE PROMETNICA
- PJ** PJEŠAČKE POVRŠINE
- PR** POVRŠINE PRIRODNIH PLAŽA
- P** POVRŠINE PROMETNICA
- PJ** PJEŠAČKE POVRŠINE
- BP** BENZINSKA POSTAJA
- H** HELIDROM
- ŠP** ŠUMSKE POVRŠINE (Š2 - zaštitne šume)
- M** OSTALO MORE

RAZVOJ I UREĐENJE POVRŠINA IZVAN GRADEVINSKOG PODRUČJA

- P** POVRŠINE PROMETNICA
- PJ** PJEŠAČKE POVRŠINE
- BP** BENZINSKA POSTAJA
- H** HELIDROM
- ŠP** ŠUMSKE POVRŠINE (Š2 - zaštitne šume)
- M** OSTALO MORE
- V** VOĐE (V1 - bujični vodotok - otvoreni i zatvoreni)

Županija:	PRIMORSKO-GORANSKA ŽUPANIJA
Grad:	GRAD OPATIJA
Naziv prostornog plana:	IZMJENE I DOPUNE URBANISTIČKOG PLANA UREĐENJA NASELJA OPATIJA
Broj rashodnog plana:	10073
Naziv kartografskog prikaza:	KORIŠTENJE I NAMJENA POVRŠINA
Broj kartografskog prikaza:	1.2
Mjerilo kartografskog prikaza:	1:2000
Odluka o izradi plana (službeno glasilo):	Odluka Gradskog vijeća o donošenju plana (službeno glasilo)
Službene novine PGŽ br. 51/09:	Službene novine PGŽ br. 56/12
Javna rasprava (datum objave):	Javni uvid održan od 21.03.2012. do 04.04.2012.
12.03.2012. Novi list	od 21.03.2012. do 04.04.2012.
Službene novine Primorsko-goranske županije 8/12	Javni uvid održan
Ponovljena javna rasprava (datum objave):	Javni uvid održan
Pečat tijela odgovornog za provođenje javne rasprave:	Žbenko Tupašević, dipl.ing. grad.
ime, prezime i potpis	
Službenost na plan prema čl. 98. Zakona o prostornom uređenju i gradnji (NN 76/07, 38/09, 55/11, 90/11, 90/12):	
Službenost Župana od 18.12.2012. Klasa 350/02/13-03/10, Ur. br. 2178/13-01/11-12-2	
Službenost Ministarstva Graditeljstva i prostornog uređenja, Uprava za prostorno uređenje, Sektor za ustav prostornog uređenja od 18.11.2012. Klasa 350/02/12-13/31, Ur. br. 531-09-1-1-12-03	
Pravna osoba/tijelo koje je izradilo plan:	URBANISTIČKI INSTITUT HRVATSKE d.o.o. Franje Pločeka 4, 10000 Zagreb, tel. 0114804300, fax. 0114812708
Pečat pravne osobe/tijela koje je izradilo plan:	Odgovorna osoba: mr.sc. Ninoslav Dušper, dipl.ing. arh.
ime, prezime i potpis	
Odgovorni voditelj nacrtu prijedloga plana:	Terezijska Mirković Berković, dipl.ing. arh.
Stručni tim u izradi plana:	Damir Sekulić, dipl.ing. arh. Dean Vučić, ing. geod. Ljiljana Ivković, dipl.ing. arh. Marjan Proš, dipl. jur. Aneta Senjanović, dipl.ing. arh. Juna Dušper, dipl. inž. Katelina Labar, dipl.ing. ur. kraj Gorana Ljubičić, dipl.ing. arh. Lovorka Šviben, dipl.ing. arh.
Pečat Gradskog vijeća:	Predsjednik Gradskog vijeća: O'Brien Šćepanović, dipl. inž. arh.
ime, prezime i potpis	
Istovjetnost ovog prostornog plana s izvornikom objavljuje:	Pečat nadležnog tijela
ime, prezime i potpis	