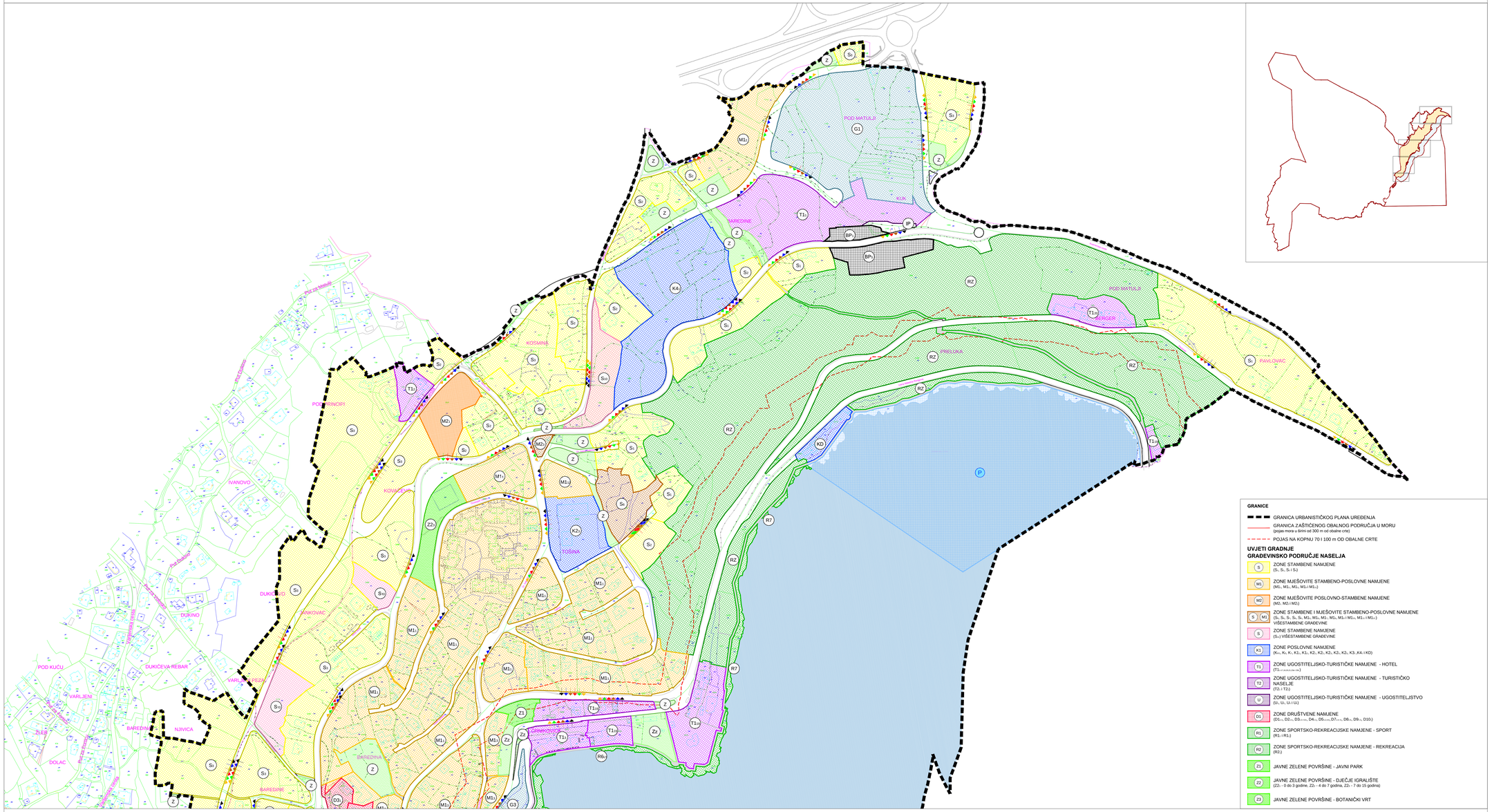

Z ZAŠTITNE ZELENE POVRŠINE

Z2 ZAŠTITNO ZELENILO UNUTAR ZAŠTIĆENE URBANISTIČKE CJELINE

G JAVNA GARAŽA
(G₁ - G₂, G₃ - G₄,)

P JAVNO PARKIRALIŠTE

LUKA OTVORENA ZA JAVNI PROMET ŽUPANIJSKOG ZNAČAJA

LUKA OTVORENA ZA JAVNI PROMET LOKALNOG ZNAČAJA

LN LUKA POSEBNE NAMJENE - NAUTIČKI TURIZAM

SL LUKA POSEBNE NAMJENE - SPORTSKA LUKA

IP PRIVEZIŠTE - P

VS INFRASTRUKTURNE I KOMUNALNE POVRŠINE
(vodosprema - VS₁ i VS₂, crpna stanica - CS₁, CS₂ i CS₃, uređaj za pročišćavanje otpadnih voda - UP,reducijska stanica - RS, benzinska postaja - BP₁ i BP₂, tržnica - TR)

GROBLJE

IP INFO PUNKT

POVRŠINE PROMETNICA / PJEŠAČKE POVRŠINE

IZDVOJENO GRAĐEVINSKO PODRUČJE IZVAN NASELJA

R6 ŠPORTSKO-REKREACIJSKA NAMJENA
- kupalište; R6₁ - stjenovita plaža / R6₂ - uređena plaža

POVRŠINE IZVAN GRAĐEVINSKOG PODRUČJA

RZ REKREACIJA U ZELENILU

R7 PRIRODNA PLAŽA
(R7)

Š2 ZAŠTITNA ŠUMA

H INFRASTRUKTURNE POVRŠINE
(benzinska postaja - BP₁, BP₂ i BP₃, heliodrom - H)

PRIKLJUČENJE NA PROMETNU I KOMUNALNU INFRASTRUKTURU

PRIKLJUČENJE NA JAVNU PROMETNU POVRŠINU

PRIKLJUČENJE NA VODOOPSKRBU

PRIKLJUČENJE NA ODVODNJU

PRIKLJUČENJE NA ELEKTROOPSKRBU

PRIKLJUČENJE NA PLIN

PRIKLJUČENJE NA TELEFON

PRIMORSKO-GORANSKA ŽUPANIJA

GRAD OPATIJA

0 100 200 300 400 m

Županija: PRIMORSKO-GORANSKA | Grad: OPATIJA

Naziv prostornog plana:

III. Izmjene i dopune URBANISTIČKOG PLANA UREĐENJA NASELJA OPATIJA

prijedlog plana za javnu raspravu

Naziv kartografskog prikaza:

NAČIN I UVJETI GRADNJE - Uvjeti gradnje

Broj kartografskog prikaza: 4.1.A | Mjerilo kartografskog prikaza: 1:2000

Pravna osoba/tijelo koje je izradilo Plan:

Sveučilište u Zagrebu, ARHITEKTONSKI FAKULTET,
Zavod za urbanizam, prostorno planiranje i pejzažnu arhitekturu
10000 Zagreb, Fra Andrije Kačića Miošića 26, tel.01/4639-444, fax: 01/4826-326

Predstojnik Zavoda:
Prof.dr.sc. DAMIR KRAJNIK, dipl.ing.arh.
SVEUČILIŠTE U ZAGREBU ARHITEKTONSKI FAKULTET ZAVOD ZA URBANIZAM PROSTORNO PLANIRANJE I PEJZAŽNU ARHITEKTURU
Žig pravne osobe/tijela koje je izradilo Plan:

Odgovorni voditelj:
Prof.dr.sc. NENAD LIPOVAC, dipl.ing.arh.
dr.sc. NENAD LIPOVAC
Žig Odgovornog voditelja:

Stručni tim u izradi Plana:
Prof.dr.sc. NENAD LIPOVAC, dipl.ing.arh.
LEON LIPOVAC, mag.ing.prog.arch.
STIPE GAŠPAR, bacc.ing.arch.

Odluka predstavničkog tijela o izradi Plana:
Službene novine PGŽ 4/20

Odluka predstavničkog tijela o donošenju Plana:
Službene novine PGŽ

Objava javne rasprave:
27.11.2020. - mgipu.gov.hr
27.11.2020. - www.opatija.hr
27.11.2020. - dnevna glasila
28.11.2020. - Novi list

Javni uvid: 07.12.2020. - 21.12.2020.

Javno izlaganje: 10.12.2020.

Žig tijela odgovornog za provođenje javne rasprave:

Odgovorna osoba za provođenje javne rasprave:
pročelnik:
ZDENKO TUPANJAC, dipl.ing.grad

Suglasnost MGIPU na Plan prema članku 108 Zakona o prostornom uređenju NN 153/13, 65/17, 114/18, 39/19, 98/19):
Klasa: | Ur.broj: | Datum:

Predsjednik predstavničkog tijela:
predsjednik Gradskog vijeća:
FERNANDO KIRIGIN
Žig nadležnog tijela:

Istovjetnost ovog prostornog plana s izvornikom ovjerava:
gradonačelnik
IVO DUJMIĆ, ing.
Žig nadležnog tijela: