

JAVNA TRIBINA

# PARKIRNE POLITIKE U GRADU OPATIJI



GRADSKO VIJEĆE  
GRADA OPATIJE

# MISIJA I VIZIJA GRADA OPATIJE

U centru promišljanja je stanovnik Opatije, što privremeno može biti i turist koji tu privremeno boravi. Naglasak je na rješavanju konfliktnih situacija u slučajevima kada se interesi turističkog razvoja u nekim razvojnim opcijama ne poklapaju s interesima lokalnog stanovništva, na način da se prednost daje potrebama i interesima stanovništva. Naglasak je na razvoju turizma najviše kategorije, koji treba osigurati blagostanje domicilnom stanovništvu, što nalaže cjelogodišnje poslovanje, bogatstvo sadržaja od značaja i za turiste i za domicilno stanovništvo, što se posebno može prepoznati kroz sadržaje zdravstvenog turizma.

Strategija razvoja Grada Opatije, str. 175.

# PARKIRANJE KAO STRATEŠKI RESURS



RANG PREMA DOBITI RAZDOBLJA

| Ime tvrtke  | Mjesto      | Dobit     |
|---|-------------|-----------|
| JAC... RDOVINA  | MALI LOŠINI | 4.934.532 |
| ... OGRADNJA  | RIJEKA      | 4.927.928 |
| JH. ... CROATIA D.O.O.  | RIJEKA      | 4.825.164 |
| MALI PALI D.O.O.  | BAHUL       | 4.804.989 |
| CNM & CO. D.O.O.  | RUŽIČI      | 4.732.493 |
| INTEL TRADE D. O. O.  | OPATIJA     | 4.664.869 |
| MICK D.O.O.   | KUKULJANOVO | 4.644.498 |
| H - CLUB D.O.O.   | RIJEKA      | 4.618.258 |
| GRUŽIČIĆ USLUGE TRANSPORTA I TRGOVINE D. O. O.                          | KLANA       | 4.558.066 |
| P.B. ŽITNAK D.O.O.  | RIJEKA      | 4.546.325 |
| KAMP SLATINA UGOSTITELJSTVO I TURISTIČKA AGENCIJA D. O. O.              | MALI LOŠINI | 4.541.090 |
| FEROTEHNA D.O.O.  | KUKULJANOVO | 4.496.726 |
| DALMONT D.O.O.  | KRALJEVICA  | 4.420.527 |
| TALENT SHOW D.O.O.  | RIJEKA      | 4.410.726 |
| VUKOČ JELUŠIĆ ŠULINA, STANKOVIĆ, JURČAN & JABUKA DOVJETNIČKI GEC D.O.O. | RIJEKA      | 4.317.789 |
| PLIŠĆE  | PLIŠĆE      | 4.301.649 |
| HOTELI NIVICE D.O.O.  | NIVICE      | 4.273.608 |
| INELTEH INŽINJERING ZA ELEKTRONIČKE UREĐAJE I SISTEME,                  | RIJEKA      | 4.269.143 |
| HOTEL MIRAMAR D.O.O.  | OPATIJA     | 4.224.023 |
| ARCADE TAURUS D.O.O.  | OPATIJA     | 4.221.941 |
| ASSIST D.O.O.   | RIJEKA      | 4.161.374 |
| NOVODENT D.O.O.   | MATULJI     | 4.161.032 |
| AURO DOMUS D.O.O.   | OPATIJA     | 4.081.161 |
| ADRIA - ELECTRONIC INDUSTRIJSKA ELEKTRONIKA D. O. O.                    | RIJEKA      | 3.979.377 |
| JADRAN D.O.   | CRNKVENICA  | 3.834.618 |
| PINEL KRK D.O.O.  | KRK         | 3.824.536 |
| VISHAL CRUISES PVT LTD  | RIJEKA      | 3.781.751 |
| TTO THERMOTECHNIK D.O.O.  | LUKEŽI      | 3.764.271 |
| PALFINDER PROIZVODNA TEHNOLOGIJA HRVATSKA D. O. O.                      | LUČICE      | 3.763.932 |
| P - GRUPACIJA D.O.O.  | RIJEKA      | 3.761.564 |
| G. P. P. MIKIĆ D.O.O.   | OMIŠALJ     | 3.627.045 |
| RIJEKA PROMET D.O.  | RIJEKA      | 3.623.697 |
| B. N. L. D.O.O.   | OPATIJA     | 3.560.784 |
| LIBURNIJA PARKING D.O.O.  | OPATIJA     | 3.526.842 |
| CMA CGM CROATIA POMORSKA  | RIJEKA      | 3.526.767 |

|                          |         |           |
|--------------------------|---------|-----------|
| G. P. P. MIKIĆ D.O.O.    | OMIŠALJ | 3.627.045 |
| RIJEKA PROMET D.O.       | RIJEKA  | 3.623.697 |
| B. N. L. D.O.O.          | OPATIJA | 3.560.784 |
| LIBURNIJA PARKING D.O.O. | OPATIJA | 3.526.842 |
| CMA CGM CROATIA POMORSKA | RIJEKA  | 3.526.767 |

# ZONE NAPLATE

## Članak 6.

(1) Javna ulična parkirališta sa cjelogodišnjom naplatom parkiranja jesu:

- 1) ZONA »0«: obuhvaća sljedeća javna parkirališta
  - Opatija: M. Tita - »Gradska uprava« (ispod zgrade Porezne uprave),
  - Opatija: Feliksa Peršića,
  - Opatija: V. Spinčića (početni dio do pošte),
  - Opatija: Eugena Kumičića i parkiralište »Tržnica«,
  - Opatija: Maršala Tita - od izlaza iz Radničke ulice od skretanja za J. Dobrile,
  - Opatija: Maršala Tita - od izlaza iz V.Nazora do nasuprot izlaza iz ul. Pava Tomašića,
  - Opatija: Maršala Tita - od hotela Millenium do pješačkog prijelaza ispred skretanja za Trg V. Gortana,
  - Opatija: Vladimira Nazora - parkiralište pored hotela Imperial,
  - Opatija – odvojak ul. M.Tita između kbr. 130 i 136 (između h.Mozart i ex Kvarner express),
  - Opatija – izlaz iz ulice V.Nazora na M.Tita (uz hotel Bristol),
  - Opatija: Maršala Tita - od pješačkog prijelaza ispred glavnog ulaza u Thalassoterapiju do spoja s izlaznom cestom iz h. Adriatic,
  - Opatija: Joakima Rakovca od izlaza iz Garaže Slatina do Nove ceste,
- 2) ZONA »0 A«: obuhvaća sljedeća javna parkirališta:
  - Opatija: Maršala Tita - od hotela Palace do skretanja u garažu Slatina,
  - Opatija: Maršala Tita - od skretanja u garažu Slatina do skretanja za h. Astoria,
  - Opatija: Maršala Tita - od skretanja za h. Astoria do pješačkog prijelaza ispred glavnog ulaza u Thalassoterapiju,
- 3) ZONA »1«: obuhvaća sljedeća javna parkirališta:
  - Opatija: Vjekoslava Spinčića (od pošte do Nove ceste),
  - Opatija: Eugena Kumičića (od pošte do N. Ceste),
  - Opatija: Viktora Cara Emina,
  - Opatija: Zert (od ulice V.C.Emina do pješačkog prijelaza uz istočni ulaz u park Angiolina)
  - Opatija-Volosko: Dr. Ivana Pošćića - od ulica R.K. Jeretova do spoja s A. Štangerera,
  - Opatija-Volosko: Andrije Štangerera,
  - Opatija: Maršala Tita od spoja s izlaznom cestom hotela Adriatic do spoja s Novom cestom,
  - Opatija: izdvojeno parkiralište u ulici Šetalište Carmen Sylve nasuprot spoja s ulicom Put za Plahuti,
  - Opatija: Brajšin prolaz,
  - Opatija: Križišće,
  - Ika – parkiralište Vrh Ika, u V.C.Emina, nasuprot odvojka ceste za Fakultet

(2) Javna zatvorena parkirališta sa cjelogodišnjom naplatom parkiranja jesu:

- Opatija: zatvoreno parkiralište Gorovo i
- Opatija-Volosko: zatvoreno parkiralište uz groblje Volosko.

# KARTA ZONA

VOLOSKO

0. ZONA  
1. ZONA  
SEZONSKA

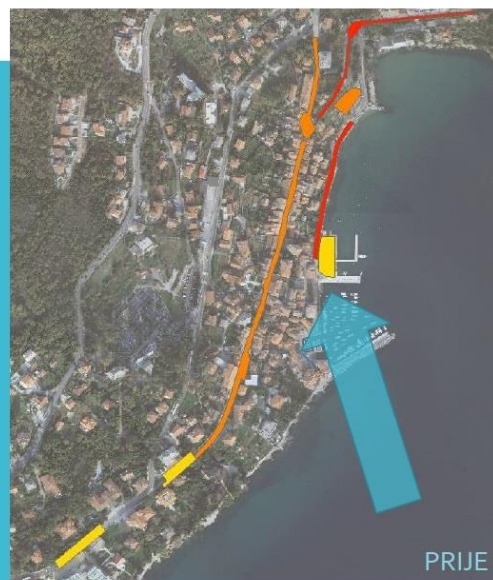

Od siječnja 2018. parkirne površine na pomorskom dobru **nisu pod naplatom**

Parkiralište Volosko kraj groblja sa 34 parkirna mjesta – naplata ZONA 1 uz prvi sat besplatan

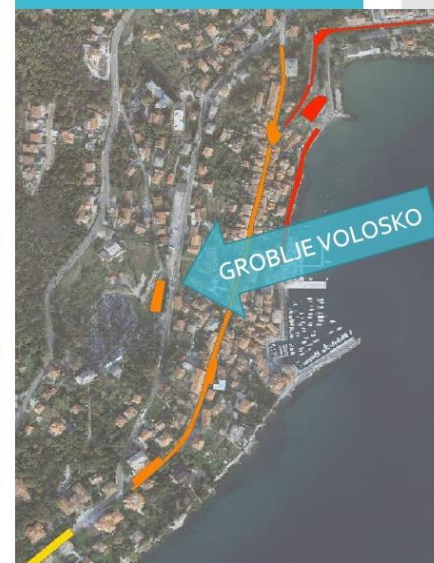

# KARTA ZONA

OPATIJA  
CENTAR

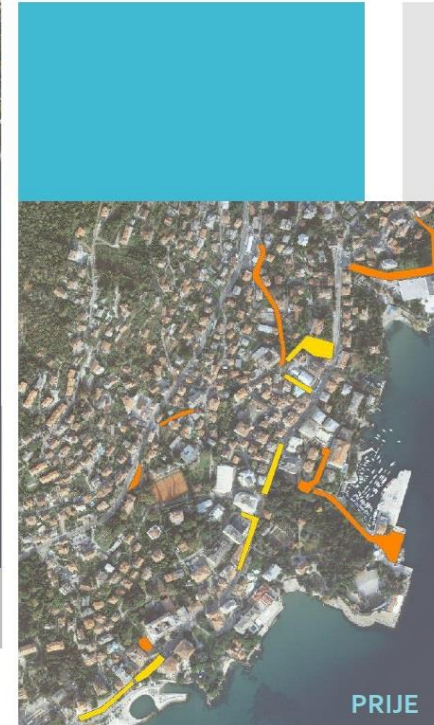

# KARTA ZONA

OPATIJA SLATINA  
PUNTA KOLOVA

oA. ZONA  
o. ZONA  
1. ZONA



PRIJE

# KARTA ZONA

IČIĆI  
IKA

0. ZONA  
1. ZONA  
SEZONSKA

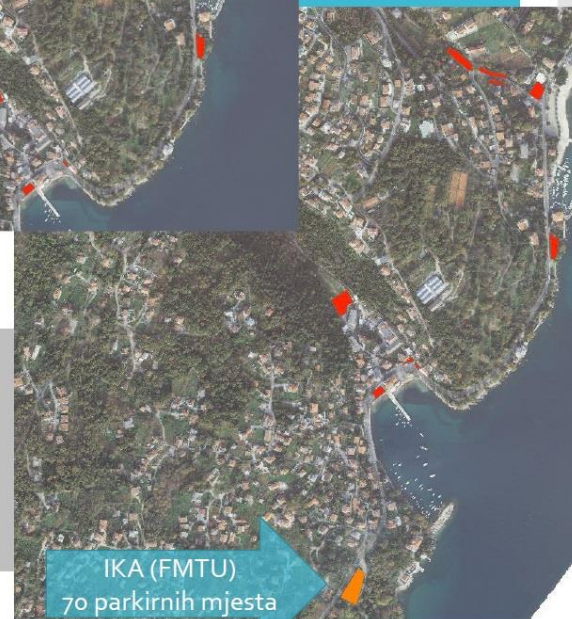

# POČEK OD 60 MINUTA „BESPLATNI SAT“



## Članak 19.

Organizator parkiranja izdati će Korisniku parkiranja na njegov zahtjev pločicu parkirnog sata ako ima prebivalište na području Grada Opatije i ako je vozilo registrirano na njegovo ime, nakon što Korisnik plati troškove dobave i dodjele iste u iznosu od 30,00 kn. Dokaz prebivališta je preslika osobne iskaznice ili uvjerenje Ministarstva unutarnjih poslova iz kojih je vidljivo da se adresa prebivališta nalazi na području Grada Opatije, a dokaz vlasništva vozila je preslika prometne dozvole iz koje je vidljivo da je vozilo registrirano na korisnika ili preslika ugovora o lizingu.

# SEZONALNOST

Tablica 3. Prihod od parkinga ( po mjesecima ) u kn – garaža sportske dvorane

| Mjesec        | 2014 g            | 2015 g            | 2016 g            | 2016 g – 2015 g    |
|---------------|-------------------|-------------------|-------------------|--------------------|
| Siječanj      | 9.552,00          | 12.030,40         | 19.864,00         | + 7.833,60         |
| Veljača       | 9.712,00          | 20.019,20         | 23.321,60         | + 3.302,40         |
| Ožujak        | 20.601,60         | 23.849,60         | 24.785,60         | + 936,00           |
| Travanj       | 13.982,40         | 14.724,80         | 30.128,00         | + 15.403,20        |
| Svibanj       | 20.228,80         | 26.032,80         | 32.878,40         | + 6.845,60         |
| Lipanj        | 17.893,20         | 37.518,40         | 37.579,20         | + 60,80            |
| Srpanj        | 18.697,60         | 53.439,20         | 73.261,60         | + 19.822,40        |
| Kolovoz       | 35.255,20         | 61.044,40         | 74.284,80         | + 13.240,40        |
| Rujan         | 19.003,60         | 40.822,40         | 44.345,40         | + 3.523,00         |
| Listopad      | 21.513,60         | 38.620,80         | 27.296,00         | - 11.324,80        |
| Studeni       | 20.065,60         | 26.380,80         | 30.619,20         | + 4.238,40         |
| Prosinac      | 25.676,80         | 21.628,80         | 26.582,40         | + 4.953,60         |
| <b>Ukupno</b> | <b>231.882,40</b> | <b>376.111,60</b> | <b>444.946,20</b> | <b>+ 68.834,60</b> |

Tablica 4. Prihod od parkinga ( po mjesecima ) u kn – parkiralište Gorovo

| Mjesec        | 2014 g            | 2015 g            | 2016 g            | 2016 g – 2015 g     |
|---------------|-------------------|-------------------|-------------------|---------------------|
| Siječanj      |                   | 12.972,00         | 23.048,00         | + 10.076,00         |
| Veljača       |                   | 13.000,00         | 43.920,00         | + 30.920,00         |
| Ožujak        |                   | 32.648,00         | 56.904,00         | + 24.256,00         |
| Travanj       |                   | 37.608,00         | 44.624,00         | + 7.016,00          |
| Svibanj       |                   | 37.088,00         | 60.272,00         | + 23.184,00         |
| Lipanj        | 42.990,00         | 48.952,00         | 61.856,00         | + 12.904,00         |
| Srpanj        | 61.281,60         | 82.504,00         | 91.712,00         | + 9.208,00          |
| Kolovoz       | 100.020,00        | 116.832,00        | 105.968,00        | - 10.864,00         |
| Rujan         | 45.348,00         | 63.072,00         | 74.824,00         | + 11.752,00         |
| Listopad      | 26.152,00         | 37.376,00         | 53.967,20         | + 16.591,20         |
| Studeni       | 17.600,00         | 37.568,00         | 36.696,00         | - 872,00            |
| Prosinac      | 15.416,00         | 28.896,00         | 31.344,00         | + 2.448,00          |
| <b>Ukupno</b> | <b>308.807,60</b> | <b>548.516,00</b> | <b>685.135,20</b> | <b>+ 136.619,20</b> |

- ▶ SEZONA : 1. V. -30. IX. (cca 60% prihoda)
- ▶ IZVAN SEZONE: 1. X. -30. IV. (cca 40% prihoda)

# SEZONALNOST I CIJENA

## III. RAZDOBLJE I VRIJEME OBAVLJANJA NAPLATE

### Članak 9.

(1) Naplata parkiranja na parkiralištima sa cjelogodišnjom naplatom obavlja se po sljedećim razdobljima:

1. od 1. svibnja do 30. rujna - u svim zonama, svaki dan uključujući nedjelje i blagdane, u vremenu od 7.00 do 21.00 sati,
2. od 1. listopada do 30. travnja - u svim zonama, radnim danom i subotom 07.00 - 19.00 sati, a nedjeljom i blagdanom u vremenu od 7.00 do 13.00 sati.

(2) Izuzetno od odredbe stavka 1. ovog članka, na svim parkiralištima na području Grada Opatije, osim u zoni »0 A« te na dijelu zone „0“ u ulici M. Tita od pješačkog prijelaza ispred Thalassoterapije do skretanja u ulicu J. M. Oertela, neće se obavljati naplata parkiranja subotom, nedjeljom i blagdanima u razdoblju od 1. prosinca do 15 siječnja iduće godine.

### Članak 10.

Naplata parkiranja na sezonskim javnim parkiralištima iz članka 7. obavlja se u vremenu od 7,00 do 21,00 sati.

1.travnja do 1. studenog?

Ne naplaćivati subotu poslijepodne?

Van sezone 5 kuna zona 0 / 3 kune zona 1 (U Poreču je van sezone 50% cijene)

### Članak 15.

(1) Cijene satne karte za parkiranje na javnim uličnim parkiralištima iz članka 6. i 7. Općih uvjeta iznose za svaki započeti sat parkiranja:

#### 1. u razdoblju od: 1. 5. do 30. 9.

|               |   |                   |
|---------------|---|-------------------|
| - zona »0«:   | - | 10,00 kn po satu, |
| - zona »0 A«: | - | 12,00 kn po satu, |
| - zona »1«:   | - | 5,00 kn po satu,  |

#### 2. u razdoblju od 1. 10. do 30. 4.

|               |   |  |
|---------------|---|--|
| - zona »0«:   | - | 5,00 kn za prvi sat i 10,00 kn za svaki daljnji sat, |
| - zona »0 A«: | - | 12,00 kn po satu,                                    |
| - zona »1«:   | - | 5,00 kn po satu,                                     |

(2) Cijena satne karte za parkiranje vozila na izvan uličnom (zatvorenom) parkiralištu Gorovo i kod groblja Volosko iznosi 5,00 kuna za svaki sat parkiranja od 07,00 do 21,00 sati, odnosno 3,00 kune za svaki sat parkiranja od 21,00 do 07,00 sati.

# POVLAŠTENE KARTE

## V. POVLAŠTENE KARTE I REZERVIRANA PARKIRALIŠNA MJESTA I PLOČICE PARKIRNOG SATA

### Članak 16.

(1) Povlaštena karta može se izdati za parkiranje osobnih automobila i lakih dostavnih vozila kategorijama korisnika propisanih ovim člankom. Povlaštena karta se može izdati i za parkiranje motocikla na parkirališnim mjestima koja su posebno označena za motocikle.

(2) Povlaštena karta može se izdati za sva javna ulična parkirališta u zoni I te u zoni ulična parkirališta u:

- Opatija: Feliksa Peršića,
- Opatija: Maršala Tita – od pješačkog prijelaza kod Thalassoterapije do početka I (spoj M. Tita sa izlaznom cestom hotela Adriatic),
- Opatija: Vladimira Nazora – parkiralište pored hotela Imperial.

(3) Pravo na povlaštenu parkirnu kartu ima fizička osoba koja:

- ima prebivalište na području na kojem se obavlja naplata parkiranja, što dokazuje osobnom iskaznicom ili uvjerenjem Ministarstva unutarnjih poslova Republike Hrvatske o adresi stanovanja
- ima vozilo registrirano na svoje ime što dokazuje valjanom prometnom dozvolom, ili ga koristi temeljem ugovora o lizingu što dokazuje ugovorom i prometnom dozvolom, ili ga koristi kao zaposlenik temeljem odluke tvrtke koja je vlasnik

(4) Pravo na povlaštenu parkirnu kartu ima fizička osoba - strani državljanin koja:

- ima boravište na području na kojem se obavlja naplata parkiranja, što dokazuje uvjerenjem Ministarstva unutarnjih poslova Republike Hrvatske, te preslikom dozvole,
- ima vozilo registrirano na svoje ime što dokazuje valjanom prometnom dozvolom, ili ga koristi temeljem ugovora o lizingu što dokazuje ugovorom i prometnom dozvolom, ili ga koristi kao zaposlenik temeljem odluke tvrtke koja je vlasnik vozila.

(5) Pravo na povlaštenu parkirnu kartu ima pravna osoba odnosno fizička osoba (obojica):

- koristi poslovni prostor na području na kojem se obavlja naplata parkiranja, što dokazuje ugovorom o zakupu odnosno izvatom iz zemljišnih knjiga o vlasni poslovnom prostoru,
- ima vozilo registrirano na ime pravne osobe što dokazuje valjanom prometnom dozvolom,
- ima vozilo registrirano na svoje ime što dokazuje valjanom prometnom dozvolom, ili ga koristi temeljem ugovora o lizingu što dokazuje ugovorom i prometnom dozvolom.

Osobama iz ovog stavka koja obavljaju djelatnost na području Opatija - Voloske povlaštena karta može se izdati samo za parkiralište u ulici Črnkovicica i na platou Črnkovicica

(6) Pravo na povlaštenu parkirnu kartu ima pravna osoba odnosno fizička osoba koja:

- obavlja djelatnost iznajmljivanja apartmana na području na kojem se obavlja parkiranje što dokazuje Rješenjem nadležnog tijela državne uprave izdanog za pojedini apartman te
- koja je uplatila davanja koja proizlaze iz obavljanja djelatnosti (boravišna prispevanja) što dokazuje potvrdom Turističke zajednice Grada Opatije, potvrdom uprave te potvrdom Grada Opatije.

Osobama iz ovog stavka koje obavljaju djelatnost na području Opatija - Voloske povlaštena karta može se izdati samo za parkiralište plato Črnkovicica.

(7) Pravo na povlaštenu parkirnu kartu ima fizička osoba - zaposlenik koja:

- je zaposlena u tvrtki koja obavlja djelatnost na području Grada Opatije na kojem se obavlja naplata parkiranja, što dokazuje uvjerenjem tvrtke,
- ima vozilo registrirano na svoje ime, što dokazuje valjanom prometnom dozvolom ili ga koristi temeljem ugovora o lizingu što dokazuje ugovorom i prometnom dozvolom.

Osobama iz ovog stavka može se izdati povlaštena karta samo za područje ulice M. Tita od skretanja za ul. M.J. Oertela do spoja s Novom cestom, te na parkiralištima Opatija - Volosko: Črnkovicica i plato Črnkovicica.

(8) Pravo na povlaštenu parkirnu kartu ima fizička osoba - vlasnik nekretnine:

- s adresom na području Grada Opatije na kojem se obavlja naplata parkiranja, što dokazuje izvodom iz zemljišnih knjiga,
- ima vozilo registrirano na svoje ime što dokazuje valjanom prometnom dozvolom ili ga koristi temeljem ugovora o lizingu što dokazuje ugovorom i prometnom dozvolom,
- koja je uplatila davanja koja proizlaze iz vlasništva nad nekretninom (boravišna pristojba, porez na kuće za odmor, komunalna naknada) što dokazuje potvrdom Turističke zajednice Grada Opatije, potvrdom Porezne uprave te potvrdom Grada Opatije.

Osobama iz ovog stavka može se izdati povlaštena karta samo za područje ulice M. Tita od skretanja za ul. M.J. Oertela do spoja s Novom cestom, te na parkiralištima Opatija - Volosko: Črnkovicica i plato Črnkovicica.

(9) Fizičkoj osobi iz stavka 3., 4., 7. i 8. može se izdati najviše jedna povlaštena parkirna karta, pravnoj i fizičkoj osobi iz stavka 5. i 6. ovoga članka mogu se izdati najviše tri povlaštene karte.

(10) Redakcijama medijskih kuća koje redovito izvješćuju o događajima sa područja Grada Opatije može se izdati jedna povlaštena karta bez naknade. Povlaštena karta nije vezana uz registarski broj vozila, već se može koristiti na bilo kojem vozilu redakcije ili novinara (u kojem mora biti vidljivo istaknuta s unutrašnje strane vjetrobranskog stakla), i to neograničeno za područje zone 1 i 2, te 1 sat dnevno na području zone „0“.

(11) Za jedno vozilo može se izdati povlaštena karta samo po jednoj osnovi.

(12) Pravne i fizičke osobe iz stavka 3.- 8. ovog članka dužne su početkom svake kalendarske godine dostaviti isprave kojima dokazuju pravo na povlaštenu kartu.

(13) Korisniku javnog parkirališta čija povlaštena karta nije ispravna, Organizator parkiranja izdati će dnevnu kartu.

### Članak 17.

(1) Povlaštenu parkirnu kartu korisnik može koristiti isključivo za vozilo i područje za koje je izdana bez osiguravanja parkirnog mjesta.

(2) Povlaštena karta izdaje se za područja naplate prema adresama prebivališta korisnika i to:

- parkiralište u ulici Feliksa Peršića: Feliksa Peršića, Maršala Tita kbr. 54 - 78 i 33 - 69, Augusta Senoe 5, Stubište Miroslava Krleže i Stubište Dražica,
- parkirališta u ulicama Vjekoslava Spinčića i Eugena Kumičić (osim dijela V. Spinčića uz tržnicu): Spinčićeva ulica; Mate Balote, Augusta Senoe 7, 9. rujna, Maršala Tita od 71 do 79 i od 80 do 88, Miroslava Krleže 6 i 8; Eugena Kumičića, Druge Gervaisa, Križišće, Bože Milanovića, Radnička ulica, Svetog Florijana, Put u Bregi, Emila Bošnjaka
- parkiralište u ulicama V. Cara Emina i Zert: V. C. Emina, Zert i M. Tita od 90 - 118; 81 - 103.,

- parkiralište u ulici Joakima Rakovca: Joakima Rakovca, Put Vrutki, Veprinački put 2 - 14; 1-7. Osobe s prebivalištem u navedenim ulicama, mogu izabrati i alternativno parkiralište u Maršala Tita od hotela Palace do spoja s Novom cestom na Punta Kolovi,
- parkirališta u Maršala Tita (od hotela Palace do spoja s Novom cestom na Punta Kolovi): Maršala Tita od kbr. 144 do 222; 119-171, Dr. Fridricha Oertela,
- parkiralište u Vladimira Nazora, kraj hotela Imperial: Vladimira Nazora, Poginulih hrvatskih branitelja,
- parkiralište u Opatija-Volosko - Andrije Štangera: Andrije Štangera; Dr. Andrije Mohorovičića kbr 2- 18, Stubište Rikarda Katalinić Jeretova kbr. 1, 3, 4, 5 i 7, Stubište Baredine kbr. 2, 4, Vološanskih kapetana,
- parkiralište Opatija - Volosko - Dr. Ivana Pošćića: (Ulica I. Pošćića),
- parkirališta u Opatiji - Volosko i to Črnkovicica, plato Črnkovicica i Obala Frana Supila, a u razdoblju od 1.10. do 30.04. i Obala Frana Supila - plato vaterpolo igrališta, Stubište Baredine br. 2, 4 i 6, Obala Frana Supila, Črnkovicica, Skradinjski, Brajdica, Put uz Dol kbr. 1 - 15 i 2, 4, Stubište Rikarda Katalinić Jeretova i
- parkiralište Dražina: za sve stanovnike naselja Ika.

### Članak 18.

(1) Osobe koje imaju pravo na povlaštenu parkirnu kartu plaćaju naknadu i to:

- fizička osoba iz članka 16. stavka 3. i 4. - 30,00 kn mjesečno.
- pravna i fizička osoba iz članka 16. stavka 5 i 6. - 350,00 kuna mjesečno po vozilu
- fizička osoba iz članka 16. stavak 7. - 150,00 kn mjesečno i
- fizička osoba iz članka 16. stavak 8. - 500,00 kn mjesečno.

(2) Naknada sadrži porez na dodanu vrijednost i prihod je Organizatora parkiranja.

(3) Povlaštena parkirna karta za parkiralište u Iki, Dražina ne naplaćuju se.

### Članak 19.

Organizator parkiranja izdati će Korisniku parkiranja na njegov zahtjev pločicu parkirnog sata ako ima prebivalište na području Grada Opatije i ako je vozilo registrirano na njegovo ime, nakon što Korisnik plati troškove dobave i dodjele iste u iznosu od 30,00 kn. Dokaz prebivališta je preslika osobne iskaznice ili uvjerenje Ministarstva unutarnjih poslova iz kojih je vidljivo da se adresa prebivališta nalazi na području Grada Opatije, a dokaz vlasništva vozila je preslika prometne dozvole iz koje je vidljivo da je vozilo registrirano na korisnika ili preslika ugovora o lizingu.

### Članak 20.

(1) Na javnim parkiralištima iz članka 4. ovih Općih uvjeta mogu se dati na korištenje rezervirana parkirna mjesta:

a) bez naknade:

- za potrebe dnevnih pacijenata, Specijalnoj bolnici za medicinsku rehabilitaciju, bolesti srca, pluća i reumatizma Thalassoterapije – 15 parkirnih mjesta na proširenju dijela ulice M. Tita iza pješačkog prijelaza kod ulaza u bolnicu.
- ostalim zdravstvenim ustanovama (za vozila hitne medicinske pomoći) te drugim javnim ustanovama – 1 parkirno mjesto,
- diplomatskim i konzularnim predstavništvima – 1 parkirno mjesto

b) uz naknadu:

- pravnim i fizičkim osobama koje su registrirane za obavljanje određene djelatnosti za koju je uvjet za poslovanje osigurano korištenje parkirnih mjesta.

(2) Rezervacija parkirnih mjesta nije moguća na dijelu ulice M. Tita od hotela Milenijum od skretanja u ulicu J. M. Oertela (osim po stavku 1. točka a. podstavaka prvog ovog članka), te u ulici Joakima Rakovca.

# POVLAŠTENE KARTE

- ▶ 30 kuna mjesečno za građane
- ▶ Vrijede na točno određenoj mikrolokaciji
- ▶ Fizička osoba ima pravo na jednu, tvrtka na tri
- ▶ Zaposlenici imaju pravo parkirati na dvije lokacije na rubu grada
  
- ▶ Bi li bilo korisno objediniti zone 1u Opatiju i Volosko kao tako da povlaštena karta vrijedi za čitavu zonu?

## Članak 18.

- (1) Osobe koje imaju pravo na povlaštenu parkirnu kartu plaćaju naknadu i to:
  - fizička osoba iz članka 16. stavka 3. i 4. - 30,00 kn mjesečno.
  - pravna i fizička osoba iz članka 16. stavka 5 i 6. - 350,00 kuna mjesečno po vozilu
  - fizička osoba iz članka 16. stavak 7. - 150,00 kn mjesečno i
  - fizička osoba iz članka 16. stavak 8. - 500,00 kn mjesečno.
- (2) Naknada sadrži porez na dodanu vrijednost i prihod je Organizatora parkiranja.
- (3) Povlaštena parkirna karta za parkiralište u Iki, Dražina ne naplaćuju se.

# OSTALA PITANJA

- ▶ Treba li povećati broj mjesta za invalide?
- ▶ Treba li povećati broj kratkotrajnih mjesta za zaustavljanje od 15/30 minuta?
- ▶ Treba li rezervirati parkiralište na Tržnici da od 8-12h bude dopušteno maksimalno sat vremena?
- ▶ Itd.